



Ofeminin » Świat kobiet » To dla nas ważne » Służyć ojczyźnie własnym ciałem - historia Pani Walewskiej

Służyć ojczyźnie własnym ciałem - historia Pani Walewskiej

| TO DLA NAS WAŻNE |

Autor: Weronika Perłowska | opublikowano 13.06.2019



Źródło: polona.pl

W historii zapisała się jako piękna kochanka Napoleona. Jej imieniem nazwano linię kosmetyków... i przepis na ciasto.



Dove
NUTRITIVE
SOLUTIONS

Zatrzymaj 90% zniszczeń włosów* zanim się jeszcze pojawią.

Poznaj opinie

*dotyczy linii Intensive Repair, zmniejsza łamliwość włosów podczas czesania włosów przy użyciu szamponu i odżywki w porównaniu z szamponem bez składników kondycjonujących



Pani Walewska najbardziej kojarzy się z kosmetykami w szklanych, ciemnogrnatowych flakonach, których używały nasze mamy i babcie. Kremy, mydła i wody perfumowane nazwane na cześć pięknej metresy, w czasach PRL-u były synonimem luksusu i elegancji. „Kosmetyki tej luksusowej serii to oręż dany do dyspozycji każdej kobiety, która poprzez umiejętne podkreślanie uroku osobistego, pragnie zawładnąć uczuciami Napoleona swojego życia” – zachęcały do zakupu

polecane



Asystent gwiazdkowy: co podarować dziecku, które bardziej niż ty „ogarnia” technologie?

Autor: Redakcja

ulotki.



Kosmetyki powstały na fali popularności filmu „Marysia i Napoleon” z Beatą Tyszkiewicz i Gustawem Holoubkiem w rolach głównych. Historia pięknej Marii już wcześniej inspirowała filmowców i to nie tylko w Polsce. W 1937 roku w Hollywood powstał film "Pani Walewska", w którym w tytułową postać wcieliła się sama Greta Garbo. Pełna tajemnic, niedopowiedzeń i namiętności, opowieść o znajomości wielkiego wodza i urodziwej szlachcianki, latami pobudzała wyobraźnię wielbicieli romansów. Jednak romantyczna wizja pisarzy i filmowców prawdopodobnie ma niewiele wspólnego z rzeczywistym życiem Marii Walewskiej.



REKLAMA

Microsoft

Protect your holiday photos with Office 365

Start today with 1 TB of cloud storage

BUY NOW →

The advertisement features a white background with a laptop displaying a photo gallery. To the right of the laptop is a small blue Christmas tree. The text is in a clean, sans-serif font.

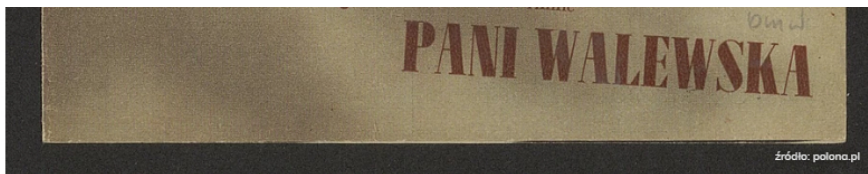

Kłopotliwa przeszłość



Maria z Łączyńskich urodziła się w 1786 roku w pałacu Kiernozi niedaleko Łowicza. Lata jej młodości przypadły w czasie walki Polaków o odzyskanie niepodległości. Maria, która pochodziła z zamożnej, średniej szlachty, w wieku 16 lat została wydana za mąż za prawie czterokrotnie starszego szambelana Anastazego Walewskiego. Historyk Marian Brandys w książce

„Kłopoty z Panią Walewską”, pisze o tym, że płacząca dziewczyna przed ołtarz została zaciągnięta niemal siłą, przez swojego brata Benedykta. Małżeństwo z 67-letnim, zniedołężniałym szambelanem zostało zaaranżowane, aby uniknąć towarzyskiego skandalu, ponieważ zaledwie pół roku po ślubie Maria urodziła syna. Wszyscy wiedzieli, że Anastazy nie jest biologicznym ojcem chłopca. Najprawdopodobniej był nim Rosjanin Arkadij Suworow, przez co honor młodej szlachcianki został zhańbiony nie tylko przez panieńską ciężę, ale i romans z zaborcą, który był niedopuszczalny ze względów patriotycznych. Późniejsi biografowie Walewskiej niekiedy próbowali zataić ten niewygodny fakt, przez podawanie błędnej daty ślubu lub narodzin dziecka. Takie nieobyczajne postępowanie nie pasowało do wykreowanego mitu pięknej Polki, gotowej do największych poświęceń dla dobra ojczyzny. Jednak jest bardzo prawdopodobne, że właśnie ze względu na swoją kłopotliwą przeszłość Maria stała się łatwym celem szlacheckich manipulacji.

Służyć ojczyźnie własnym ciałem

W 1807 roku do Warszawy przybył Napoleon, którego Polacy wielbili jako wielkiego wodza i widzieli w nim nadzieję na wyzwolenie ojczyzny. Istnieje kilka hipotez na temat tego, jak i kiedy doszło do pierwszego spotkania Marii z Napoleonem, najprawdopodobniej stało się to na balu w stolicy. Cesarz Francuzów miał zakochać się w szlachiance od pierwszego wejrzenia, zauroczony jej młodością i nieprzeciętną urodą. Jednak ówczesna pamiętnikarka Anna Potocka, nieco inaczej opisuje rodzące się uczucie: "Ponieważ Napoleon wyraził życzenie, aby jakaś Polka znalazła się wśród jego miłosnych podbojów, wybrano taką jak należy, to jest śliczną, ale nijaką umysłowo". Paradoksalnie, te słowa, chociaż krzywdzące dla Marii niejako potwierdzają jej wersję historii.

W 1807 roku do Warszawy przybył Napoleon, którego Polacy wielbili jako wielkiego wodza i widzieli w nim nadzieję na wyzwolenie ojczyzny. Istnieje kilka hipotez na temat tego, jak i kiedy doszło do pierwszego spotkania Marii z Napoleonem, najprawdopodobniej stało się to na balu w stolicy. Cesarz Francuzów miał zakochać się w szlachiance od pierwszego wejrzenia, zauroczony jej młodością i nieprzeciętną urodą. Jednak ówczesna pamiętnikarka Anna Potocka, nieco inaczej opisuje rodzące się uczucie: "Ponieważ Napoleon wyraził życzenie, aby jakaś Polka znalazła się wśród jego miłosnych podbojów, wybrano taką jak należy, to jest śliczną, ale nijaką umysłowo". Paradoksalnie, te słowa, chociaż krzywdzące dla



Marii niejako potwierdzają jej wersję historii.

słuszną sprawę ojczyzny. Jako kobieta możesz jej służyć własnym ciałem. Ale również są inne rodzaje poświęcenia, które możesz Pani ofiarować, które musisz sobie narzucić, choćby nie wiem, jak byłyby trudne".

Do dzisiaj prawdziwość listu nie została oficjalnie potwierdzona. Historycy zarzucali często Walewskiej chęć wybielenia się i ratowania "dobrego imienia". Jednak prawdopodobnie szlachcianka w mniej lub bardziej dosadny sposób była poddawana różnego rodzaju naciskom i manipulacjom. Znajomość z Napoleonem była jej przedstawiana, nie jako zwykła miłośka, ale sprawa wagi politycznej.

Czy można wierzyć kobiecie?

W końcu Walewska ulega, przyjmuje na siebie rolę ambasadorki polskiej sprawy i pewnego wieczoru spotyka się z Napoleonem. Według jej późniejszych pamiętników, podczas pierwszego spotkania, młoda szlachcianka mdleje z wrażenia, a w tym czasie Cesarz zaspokaja swoje żądze, czyli mówiąc wprost gwałci ją. Również ten fakt poddawany jest w wątpliwość. W końcu potem oficjalnie zostaje jego kochanką, na jakiś czas przeprowadza się do cesarskiej kwatery, wyznaje miłość, a w końcu rodzi syna. Oczywiście nie mamy pewności jak było naprawdę, ale dlaczego nie mielibyśmy uwierzyć Walewskiej? Wersja wydarzeń, którą przedstawia po latach, nie jest przecież wcale taka niecodzienna. Potężny mężczyzna, który wykorzystuje swoją pozycję i młoda, niedoświadczona dziewczyna. Do tego dochodzi obyczajowość tamtych czasów, kiedy gwałtu nikt nie nazwał po imieniu. Być może Marii imponowała osoba Cesarza, ten związek ekscytował ją i podbudowywał jej ego. Być może był ucieczką od starzejącego męża w Walewicach. Być może uwierzyła, że poświęca się dla dobra ojczyzny.

Pomimo wielu pytań i nieścisłości dotyczących biografii Walewskiej, z dzisiejszej perspektywy możemy stwierdzić, że jej życie nie było romantyczną opowieścią, ale przemocową historią, w której kobieta musi odgrywać narzucone role, nie może w pełni sama decydować o swoim losie. Maria zapisała się na kartach historii, ale została po niej jedynie "powierzchnia", była piękna i została kochanką sławnego mężczyzny. Oprócz tych "zasług" niewiele o niej wiemy.

Wydaje się, że osoba Marii Walewskiej została wykorzystana kilka razy. Najpierw przez patriotów, którzy apelując o poświęcenie dla kraju wymagali od niej przekroczenia granic wstydu i ówczesnych zasad przyzwoitości. I potem wiele lat później, kiedy historia jej życia opowiadana była tak, aby pasować do mitu pięknej Polki, idealnie wpisywać się w aktualny dyskurs narodowy. Ostatecznie prawdziwa kobieta stała się jedynie symbolem, główką na opakowaniu perfum i kremów.

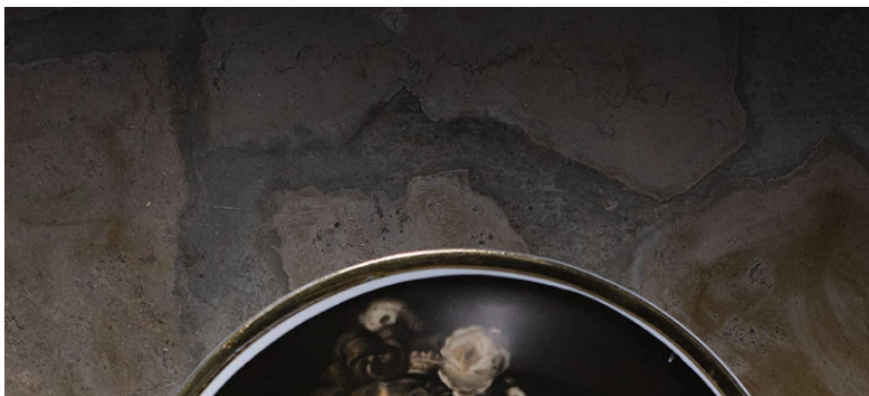



Weronika Perłowska
Ofeminin

Cara Delevingne publikuje piękne zdjęcia Ashley Benson, ucinając plotki o rozstaniu



Na początku grudnia na Twitterze Cary Delevingne pojawił się wpis, w którym modelka informowała, że nie jest już z aktorką Ashley Benson. Ulubiona para wielu z nas w końcu przerwała milczenie. Cara opublikowała na Instagramie galerię, którą udowadnia, że między tą dwójką wszystko jest w najlepszym porządku.

W mediach społecznościowych zawrzało, gdy na Twitterze Cary Delevingne pojawiła się krótka i oschła informacja o tym, że jej małżeństwo z aktorką Ashley Benson dobiegło końca. Fani nie mogli uwierzyć w rozpad ich ulubionej pary, a wpis wydał się im co najmniej podejrzany. Długo jednak nie pojawiło się żadne oświadczenie, które zdementowałoby te plotki. Choć koniec końców okazało się, że konto Cary zostało zhakowane, nadal nie poznaliśmy jasnego stanowiska w tej sprawie. Aż do wczoraj, gdy na Instagramie modelki pojawiła się galeria zdjęć i

opracowania do historii, gdy na Instagramie możemy zobaczyć galerię zdjęć z żony - Ashley Benson, z okazji jej urodzin.

Ashley Benson i Cara Delevingne nadal razem

CZYTAJ DALEJ »

REKLAMA

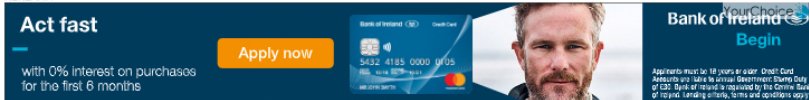

Act fast
with 0% interest on purchases for the first 6 months

Apply now

Bank of Ireland Credit Card

Bank of Ireland
Your Choice
Begin

Applicants must be 18 years or older. Credit Card Applicants will be asked to provide details of their current credit cards. Bank of Ireland is regulated by the Central Bank of Ireland. Details of our credit cards and conditions apply.

W Warszawie stanęły solarne wiaty przystankowe. Koniec z niebezpiecznymi przystankami?



W Warszawie stanęły nowe wiaty przystankowe, które powstały w wyniku konsultacji z mieszkańcami. Ci wskazali, które miejsca w ich odczuciu potrzebują ich najbardziej, a miasto postawiło na innowacje, które mają sprawić, by na przystankach było czystiej i bezpieczniej.

Jesteśmy przekonane, że choć raz spotkaliście się z przystankiem bez zadaszenia lub takim, który zwyczajnie nie zachęcał do tego, by właśnie tam zaczekać na autobus - albo ze względu na jego stan, albo ze względu na to, że nie czuliście się na nim bezpiecznie. W Warszawie zakończył się właśnie montaż ponad 20 wiat przystankowych, wśród których dwie zostały wyposażone w innowacyjne rozwiązania - z inteligentnymi lampami.

Pozytywne zmiany dla podróżnych w Warszawie

CZYTAJ DALEJ »

REKLAMA



NOCNE MARATONY FILMOWE

MARATON SYLWESTROWY

31.12 21:45

HELIOS

DWA ZESTAWY FILMÓW DO WYBORU

SZCZEGÓŁY »

Ruszyła kulturalna,

REKLAMA



Bank of Ireland
Your Choice
Begin

Act fast

Świąteczna ciężarówka Coca-Coli. Wiemy, które miasta odwiedzi w tym roku



Ruszyla kultowa ciężarówka Coca-Coli. Wiemy, które miasta odwiedzi w tym roku. East News / Andrzej Zbraniecki

Co roku świąteczne ciężarówki Coca-Coli robią w polskich miastach furorę. Przyciągają nie tylko dzieci, lecz również dorosłych, którzy są spragnieni zimowej, świątecznej atmosfery. W tym roku to ludzie wybrali miejsca, w których pojawią się kultowe ciężarówki. Jakie trzy miasta zwyciężyły w głosowaniu? Będziecie zdziwieni!

Popularne ciężarówki Coca-Coli zna chyba każdy. Albo z reklam, albo z większych miast, do których zajeżdżały w grudniu ku uciechu dzieci i wszystkich entuzjastów świątecznych światełek, klimatu i dekoracji. Tym razem, po raz pierwszy w wieloletniej tradycji to mieszkańcy polskich miast zdecydowali o tym, gdzie zajędzie ciężarówka - wyniki są zaskakujące, bo nie wygrała ani Warszawa, ani Kraków, ani Gdańsk. W tym roku ciężarówka Coca-Coli odwiedzi mniejsze miasta: Chorzele, Iławę i Sandomierz.

Wyniki głosowania zachwyciły mieszkańców mniejszych miast

CZYTAJ DALEJ »

zobacz również

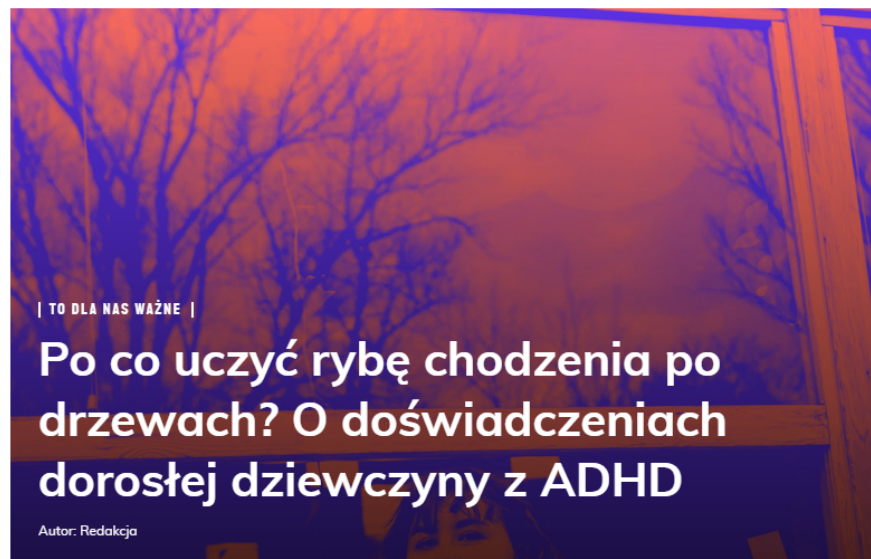

| TO DLA NAS WAŻNE |

Po co uczyć rybę chodzenia po drzewach? O doświadczeniach dorosłej dziewczyny z ADHD

Autor: Redakcja

with 0% interest
on purchases for
the first 6 months

Apply now



Applicants must be 18 years or older. Credit Card Accounts are liable to annual Government Stamp Duty of 8% Bank of Ireland is regulated by the Central Bank of Ireland. Lending criteria, terms and conditions apply.



| TO DLA NAS WAŻNE |

Zasiłki na 2020 rok. Komu przysługują i jak można się o nie starać?

Autor: Redakcja



| TO DLA NAS WAŻNE |

Billie Eilish tłumaczy, dlaczego nosi za duże ubrania. Powód skłania

Autor: Redakcja



ess how you're
eeling with
essage Stickers

Find Peace & C
through Acti
Meditation

| TO DLA NAS WAŻNE |

Aplikacja, która pomaga podczas ataków paniki, dostępna w języku polskim. Ściągnęło ją ponad 170 tys. osób

Autor: Redakcja



| TO DLA NAS WAŻNE |

"Jakby nie mógł się na drzewie, o tu, powiesić." O tym, jakie wrażenie

Autor: Redakcja

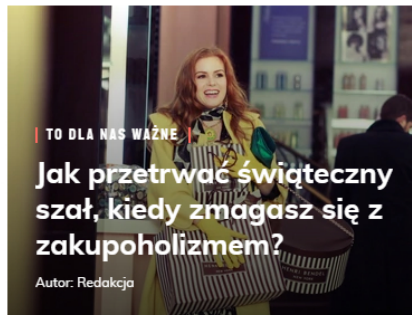

| TO DLA NAS WAŻNE |

Jak przetrwać świąteczny szzał, kiedy zmagasz się z zakupoholizmem?

Autor: Redakcja

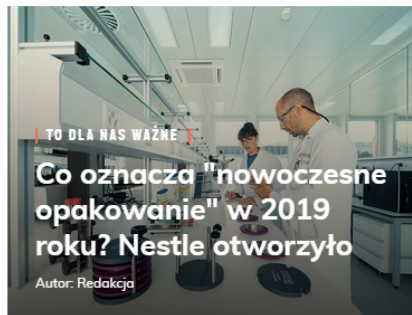

| TO DLA NAS WAŻNE |

Co oznacza "nowoczesne opakowanie" w 2019 roku? Nestle otworzyło

Autor: Redakcja

[PINTEREST](#) [FACEBOOK](#) [INSTAGRAM](#)